



ZORG  
**STOCK**  
SOINS

We take care of your style



TISSUS DURABLES  
DUURZAME STOFFEN



STYLING  
SELON LES RÈGLES DE L'ART  
VOLGENS DE REGELS VAN DE KUNST

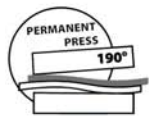

THERMOFIXATION  
THERMOFIXATIE 190°



ENTRETIEN INDUSTRIEL  
INDUSTRIEEL ONDERHOUD



ULMA +8



White / Strawberry



White / Turkey Stone



Turkey Stone / White

 **TENCEL**  
50/50 CLY/PES  
200 g/m<sup>2</sup>

  
L 75cm

  
ES/2EL

- ⊗ Modèle fermé avec col V
- ⊗ Poche poitrine
- ⊗ Poches côté avec poches intérieures
- ⊗ Fentes côté

- ⊗ Gesloten model met V-hals
- ⊗ Borstzak
- ⊗ Zijzakken met binnenzakjes
- ⊗ Zijspalten



WAUW +8



White / Denim Navy



TENCEL®



L 75cm



ES/2EL

50/50 CLY/PES  
200g/m<sup>2</sup>

- ⊕ Modèle ouvert à pressions cachées
- ⊕ Col V
- ⊕ Poche poitrine avec double poche bic
- ⊕ Poches côté avec poches intérieures
- ⊕ Fentes côtés
  
- ⊕ Open model met verborgen drukknopen
- ⊕ V-kraag
- ⊕ Borstzak met dubbele biczak
- ⊕ Zijzakken met binnenzakjes
- ⊕ Zijsplitten



# ECLIPSE-UNI



White



Black



**COOLTEX**  
50/50 PES/CO  
215g/m<sup>2</sup>



L 75cm



38/54

- ⊗ Modèle dame ouvert à pressions
- ⊗ Poches côté avec poches intérieures
- ⊗ Poche poitrine
- ⊗ Fentes côté

- ⊗ Damestuniek met drukknopen
- ⊗ Zijzakken met binnenzakjes
- ⊗ Borstzak
- ⊗ Zijsplitten

PYXIS +@



White / Magic Azur + Bugatti Royal



Magic Azur / Pale Grey + Bugatti Royal



65/35 PES/CO  
210g/m<sup>2</sup>



L 75cm



ES/2EL

- ⊗ Modèle ouvert à pressions
- ⊗ Poche poitrine avec lichette
- ⊗ Poches côté avec poches intérieures
- ⊗ Fentes au dos

- ⊗ *Open model met drukknoyen*
- ⊗ *Borstzak met lus*
- ⊗ *Zijzakken met binnenzakjes*
- ⊗ *Rugsplitten*

# ARCADIE +8



Ciel /  
White



Mole Grey /  
White



Strawberry /  
White



White /  
Ciel



White /  
Alaska



White /  
Mole Grey



White /  
Strawberry



White /  
Guess Brown



White /  
Smokeberry



White /  
UJEX Khaki



White /  
UJEX Marine



65/35 PES/CO  
210g/m<sup>2</sup>



L 75cm



ES/3EL

- ⊕ Modèle fermé
- ⊕ Poche poitrine avec double poche bic
- ⊕ Poches côté avec poches intérieures
- ⊕ Fentes côté
  
- ⊕ Gesloten model
- ⊕ Borstzak met dubbele biczak
- ⊕ Zijzakken met binnenzakjes
- ⊕ Zijsplitten

SPINA +8



White /  
Melon

White /  
Guess Brown



White /  
Smokeberry

White /  
Mole Grey

Mole Grey /  
White



65/35 PES/CO  
210g/m<sup>2</sup>



L 75cm



ES/3EL

- ⊕ Modèle ouvert à pressions
- ⊕ Poche poitrine avec double poche bic
- ⊕ Poches côté avec poches intérieures
- ⊕ Fentes côté

- ⊕ Open model met drukknopen
- ⊕ Borstzak met dubbele biczak
- ⊕ Zijzakken met binnenzakjes
- ⊕ Zijspliten

TWITTER +@



White / Magic Azur + Black



White / Hibiscus + Black



65/35 PES/CO  
210g/m<sup>2</sup>



L 75cm



ES/3EL

- ⊕ Modèle ouvert à pressions cachées
- ⊕ Poche poitrine passepoilée avec lchette porte-badge
- ⊕ Poches côté avec poches intérieures
- ⊕ Fentes côté
- ⊕ Plis confort dans le dos

- ⊕ *Open model met verborgen drukknopen*
- ⊕ *Borstzak met hanglus*
- ⊕ *Zijzakken met binnenzakjes*
- ⊕ *Zijsplitten*
- ⊕ *Comfortplooien in de rug*



# TRIGGER



Pale Grey / Magic Azur + Black



65/35 PES/CO  
210g/m<sup>2</sup>



L 75cm



ES/3EL

- ⊕ Tunique ouverte à pressions cachées
- ⊕ Poche poitrine passepoilée avec lchette porte-badge
- ⊕ Poches côté avec poches intérieures
- ⊕ Fentes côté
- ⊕ Plis confort dans le dos
  
- ⊕ *Open model met verborgen drukknopen*
- ⊕ *Borstzak met hanglus*
- ⊕ *Zijzakken met binnenzakjes*
- ⊕ *Zijsplitten*
- ⊕ *Comfortplooiën in de rug*

UVA +8<sup>+</sup>



White / Magic Azur



65/35 PES/CO  
210g/m<sup>2</sup>



L 75cm



ES/2EL

- ⊗ Modèle fermé avec col en V
- ⊗ Poche poitrine
- ⊗ Poches côté avec poches intérieures
- ⊗ Fentes côté

- ⊗ Gesloten model met V-hals
- ⊗ Borstzak
- ⊗ Zijzakken met binnenzakjes
- ⊗ Zijspliten

# ALICANTE +8



White / Turquoise + Sand



65/35 PES/CO  
210g/m<sup>2</sup>



L 75cm



ES/2EL

- ⊗ Modèle ouvert à pressions
- ⊗ Poche poitrine
- ⊗ Poches côté avec poches intérieures et double poche bic
- ⊗ Fentes côté

- ⊗ *Open model met drukkopen*
- ⊗ *Borstzak*
- ⊗ *Zijzakken met binnenzakjes en dubbele biczak*
- ⊗ *Zijsplitten*

# CLARISSE +0



White



65/35 PES/CO  
210g/m<sup>2</sup>



L 75cm



00/5  
(2ES/2EL)

- ⊗ Modèle ouvert à pressions
- ⊗ Manches kimono
- ⊗ Poche poitrine
- ⊗ Poches côté

- ⊗ *Open model met drukknopen*
- ⊗ *Kimono mouwen*
- ⊗ *Borstzak*
- ⊗ *Zijzakken*



VORAS / PUVY + ♂

PUVY



Manches rapportées  
*Inzetmouwen*

White

VORAS



Manches kimono  
*Kimonomouwen*

White



65/35 PES/CO  
210g/m<sup>2</sup>



L 75cm



2ES/3EL

- ⊕ Modèle fermé avec col en V
- ⊕ Poche poitrine
- ⊕ Poches côté avec poche bic
- ⊕ *Gesloten model met V-hals*
- ⊕ *Borstzak*
- ⊕ *Zijzakken met biczak*



CAMBRUNI +0

White



Ciel



Aqua



65/35 PES/CO  
210g/m<sup>2</sup>



L 75cm



ES/3EL

- ⊗ Modèle ouvert à pressions
- ⊗ Poche poitrine
- ⊗ Poches côté
- ⊗ Fentes côté

- ⊗ *Open model met drukknopen*
- ⊗ *Borstzak*
- ⊗ *Zijzakken*
- ⊗ *Zijsplitten*

ASTRUNI +8



White



65/35 PES/CO  
210g/m<sup>2</sup>



L 75cm



ES/3EL

- ⊗ Modèle ouvert à pressions
- ⊗ Poche poitrine
- ⊗ Poches côté
- ⊗ Fentes au dos

- ⊗ *Open model met drukknoopen*
- ⊗ *Borstzak*
- ⊗ *Zijzakken*
- ⊗ *Rugsplitten*

# ESTELLE +0

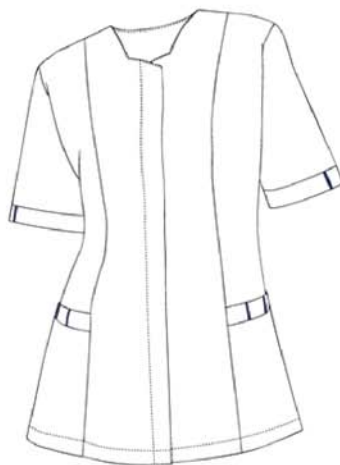

White + Navy



64/33/3 PES/CO/EOL L 75cm  
210g/m<sup>2</sup>



38/54

- ⊕ Tunique dame à pressions cachées
- ⊕ Poches côté
- ⊕ Fentes côté
- ⊕ Damestuniek met verborgen drukknopen
- ⊕ Zijzakken
- ⊕ Zijsplitten





DIMOPPO +G

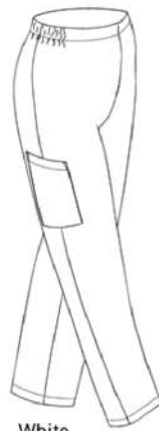

White

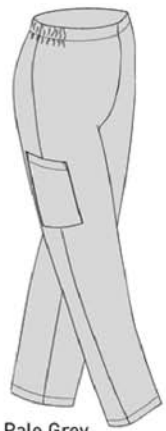

Pale Grey



Ciel



Black



65/35 PES/CO  
210g/m<sup>2</sup>



L 108cm



2ES/4EL

- ⊕ Ventre plat
- ⊕ Poche deck
- ⊕ Elastique 3/4
- ⊕ Platte buik
- ⊕ Dijbeenzak
- ⊕ 3/4 elastiek



# LIMA +8

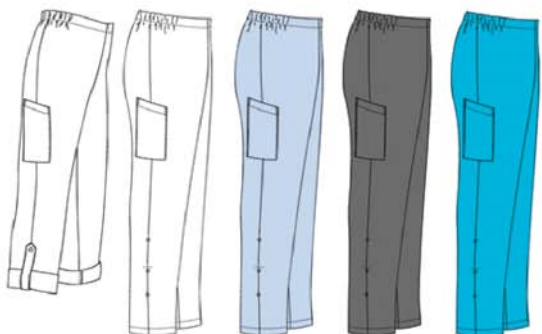

White

Ciel

Mole Grey

Magic Azur

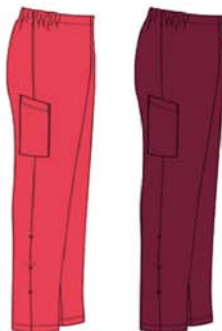

Strawberry

Smokeberry

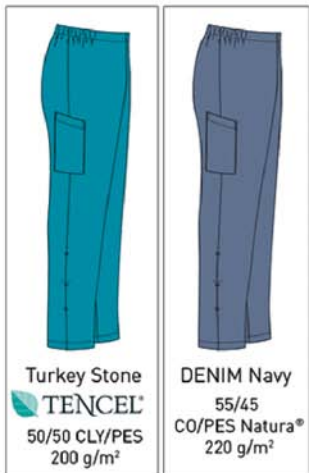

Turkey Stone

**TENCEL**  
50/50 CLY/PES  
200 g/m<sup>2</sup>

DENIM Navy

55/45  
CO/PES Natura®  
220 g/m<sup>2</sup>



65/35 PES/CO  
210g/m<sup>2</sup>



L 105cm



ES/3EL

- ⊕ Ventre plat
- ⊕ Poche deck
- ⊕ Elastique 3/4
- ⊕ Retroussable sur 3 positions

- ⊕ Platte buik
- ⊕ Dijkeenzak
- ⊕ 3/4 elastiek
- ⊕ Oprolbaar 3 standen



SLIM +♂

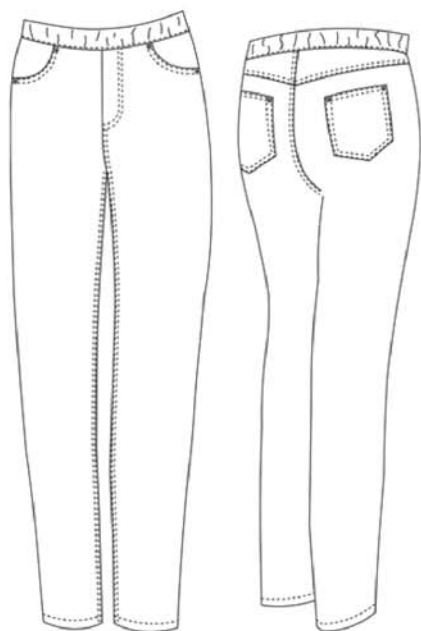

White



64/33/3 PES/CO/EOL L 108cm  
210g/m<sup>2</sup>

36/62

- ⊗ Slim cut
- ⊗ Taille élastiquée
- ⊗ Fausses poches côté
- ⊗ 2 poches arrières

- ⊗ Slim cut
- ⊗ Elastische taille
- ⊗ Valse zijzakken
- ⊗ 2 achterzakken

MIRIS +8

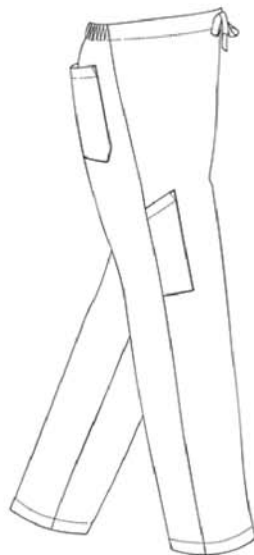

White



65/35 PES/CO  
210g/m<sup>2</sup>



L 108cm



ES/2EL

- ⊕ Avec cordon
- ⊕ Poche ciseaux
- ⊕ Poche arrière
- ⊕ Dos élastiqué

- ⊕ Met snoer
- ⊕ Schaarzak
- ⊕ Achterzak
- ⊕ Rugelastiek



MILIA +8

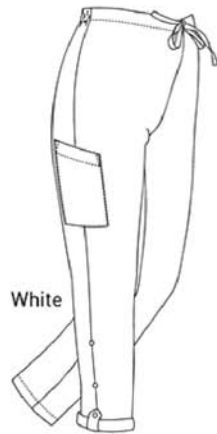

White

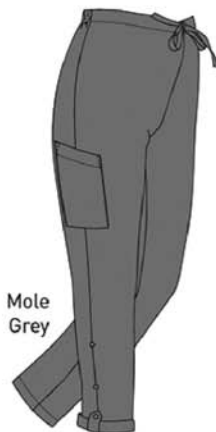

Mole Grey



Smokeberry



65/35 PES/CO  
210g/m<sup>2</sup>



L 105cm



ES/3EL

- ⊗ Avec cordon
- ⊗ Poche deck
- ⊗ Retroussable sur 3 positions
- ⊗ Dos élastiqué

- ⊗ Met snoer
- ⊗ Dijbeenzak
- ⊗ Oprolbaar 3 standen
- ⊗ Rugelastiek

MARCELOCOOL+8



White



Black



65/35 PES/CO  
210g/m<sup>2</sup>



L 113cm



36/62

- ⊕ Fermeture à glissière
- ⊕ Bouton jeans
- ⊕ Poche arrière
- ⊕ Poches italiennes
  
- ⊕ Rits en jeansknoop
- ⊕ Achterzak
- ⊕ Borstzak
- ⊕ Insteekzakken



METEOR +G

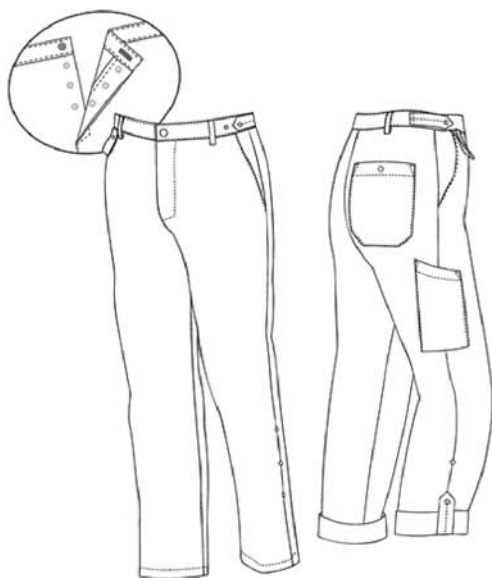

White



65/35 PES/CO  
210g/m<sup>2</sup>



L 108cm



ES/3EL

- ⊕ Braguette à pressions
- ⊕ Ceinture à taille réglable et bouton jeans
- ⊕ Poche deck
- ⊕ Poche arrière à pression
- ⊕ Retroussable sur 3 positions
- ⊕ Gulp met drukknopen
- ⊕ Riemand met verstelbare trekkers en jeansknoop
- ⊕ Dijbeenzak
- ⊕ Achterzak met drukknop
- ⊕ Oprolbaar 3 standen



DOMI-UNI 



White



65/35 PES/CO  
210g/m<sup>2</sup>





L 90cm



38/54

-  Tablier dame ouvert à pressions
-  Poches côté
-  Fentes côté

-  Open damesshort met drukknopen
-  Zijzakken
-  Zijsplitten



# CYRUS +0



White



65/35 PES/CO  
210g/m<sup>2</sup>



L 90cm



38/54

- ⊕ Tablier dame ouvert à pressions
- ⊕ Poches côté
- ⊕ Poche poitrine
- ⊕ *Open damesschort met drukknopen*
- ⊕ *Zijzakken*
- ⊕ *Borstzak*

TIBY +0

Aussi en / Ook in  
100% CO



White



65/35 PES/CO  
210g/m<sup>2</sup>



L 100cm



38/54

- ⊗ Tablier à pressions
- ⊗ Poche poitrine
- ⊗ Poches côté
- ⊗ Fentes côté

- ⊗ Labo jas met drukknoopen
- ⊗ Borstzak
- ⊗ Zijzakken
- ⊗ Zijsplitten



OFFILY +8

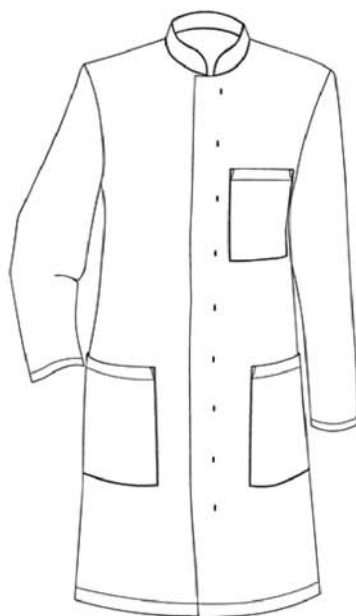

White



65/35 PES/CO  
210g/m<sup>2</sup>



L 105cm



2ES/2EL

- ⊗ Tablier à pressions cachées
- ⊗ Manches longues avec pressions
- ⊗ Poches côté
- ⊗ Poche poitrine

- ⊗ *Jas met verborgen drukknopen*
- ⊗ *Lange mouwen met drukknopen*
- ⊗ *Zijzakken*
- ⊗ *Borstzak*



ROLAINE +0

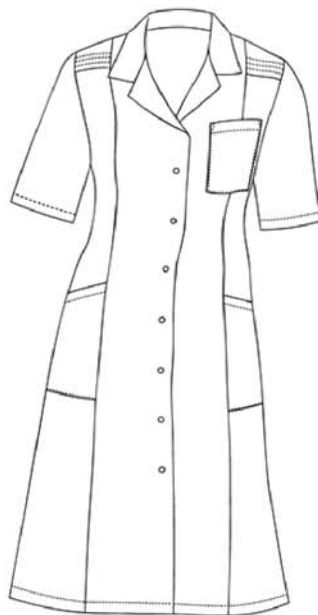

White



65/35 PES/CO  
210g/m<sup>2</sup>



L 105cm



38/58

- ⊗ Tablier dame à pressions
- ⊗ Manches courtes
- ⊗ Poches côté
- ⊗ Poche poitrine
- ⊗ *Damesschort met drukknoopen*
- ⊗ *Korte mouwen*
- ⊗ *Zijzakken*
- ⊗ *Borstzak*



# ROBA +0

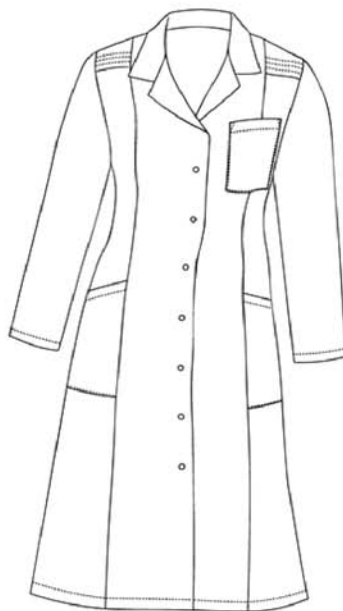

White



65/35 PES/CO  
210g/m<sup>2</sup>



L 105cm



38/58

- ⊗ Tablier dame à pressions
- ⊗ Manches longues
- ⊗ Poches côté
- ⊗ Poche poitrine
- ⊗ *Damesshort met drukknopen*
- ⊗ *Lange mouwen*
- ⊗ *Zijzakken*
- ⊗ *Borstzak*



SIRLY +



Aussi en / Ook in  
100% CO



White



65/35 PES/CO  
210g/m<sup>2</sup>



L 105cm



2ES/2EL

- ⊗ Tablier ouvert à pressions
- ⊗ Manches longues avec pressions
- ⊗ Poches côté
- ⊗ Poche poitrine

- ⊗ *Jas met drukknopen*
- ⊗ *Lange mouwen met drukknopen*
- ⊗ *Zijzakken*
- ⊗ *Borstzak*

SIRLYKO +8



White



65/35 PES/CO  
210g/m<sup>2</sup>



L 105cm



2ES/2EL

- ⊗ Tablier ouvert à pressions
- ⊗ Poches côté
- ⊗ Poche poitrine
  
- ⊗ *Jas met drukknopen*
- ⊗ *Zijzakken*
- ⊗ *Borstzak*

OLIVIER + 



White



IN 100% Thermo PES  
OUT 65/35 PES/CO  
390g/m<sup>2</sup>



L 75cm



ES/2EL

- ⊕ Veste matelassée à pressions
- ⊕ Col montant
- ⊕ Poches côté
  
- ⊕ *Gematelasseerde jas met drukknopen*
- ⊕ *Hoge kraag*
- ⊕ *Zijzakken*





OTES +



White



Tricot  
100% thermo PES  
180g/m<sup>2</sup>



L 74cm



ES/2EL

- ⊗ Modèle ouvert à pressions
- ⊗ Col montant
- ⊗ Poches côté
- ⊗ Poignets élastiqués
- ⊗ *Open model met drukknopen*
- ⊗ *Hoge kraag*
- ⊗ *Zijzakken*
- ⊗ *Manchetten met elastiek*

# CALPE +8



White



Navy



Cyan



Anti Slip



Ultralight



40° Washable



Norm

Semelle de propreté en textile.  
Intérieur en mousse de polyuréthane avec  
traitement antibactérien au charbon actif.

*Binnenzool in textiel met antibacteriële  
PU-Schuim op basis van actieve koolstof.*

**Size : 35 - 46**

# EVA plus +8



White



Sky Blue



Black



Green



Blue



Violet



Anti Slip



Ultralight



40° Washable



Norm

Livré avec une semelle en mousse de polyuréthane avec traitement antibactérien au charbon actif

*Wordt geleverd met zool in anti-bacteriële PU-schuim op basis van actieve koolstof*

**Size : 35 - 46**



est un confectionneur belge

spécialisé dans la création et la production de vêtements professionnels pour le secteur des soins de santé, de l'entretien, de l'horeca et de l'industrie.

Entreprise familiale fondée en 1955, DUTRA s'est installée en 2013 dans le Zoning Nord de Wavre pour mieux répondre aux besoins de ses clients, toujours plus nombreux.

Fière de fêter en 2015 ses 60 ans d'expérience, DUTRA est aujourd'hui leader sur le marché de la confection de vêtements professionnels en Belgique avec plus de 500 références.



*is al 60 jaar een Belgisch topmerk*

*van beroepskleding.*

*DUTRA ontwerpt en produceert kleding voor het personeel van de zorg, de horeca, de schoonmaak en de verwerkende industrie.*

*DUTRA werd opgericht in 1955. In 2013 verhuisde het familiebedrijf naar de industriezone van Waver-Noord. Om het groeiend aantal klanten nog beter van dienst te kunnen zijn was de nieuwbouw een passend antwoord.*

*Vakkennis en ervaring bevestigen DUTRA als marktleider in de Belgische beroepskleding met een portfolio van meer dan 500 referenties.*

Bienvenue dans le monde de DUTRA !  
Hartelijk welkom in de wereld van DUTRA !

Mireille Rousseaux-Nélis, general manager



**DUTRA sa/nv**  
Avenue Sabin 4  
B-1300 WAVRE

T +32 (0)2 686 15 25 • F +32 (0)2 687 67 63  
info@dutra.be • [www.dutra.be](http://www.dutra.be)